

## 悪質な貸金業者の情報

掲載年月日	手口	手段	商号名称	住所	登録番号
H27.7.6	融資の勧誘	FAX HP	コーユーフィナンシャル株式会社	東京都新宿区歌舞伎町2-44-1 東京都健康プラザハイジアビル15階	関東(10)第00072号
H27.7.6	融資の勧誘	FAX HP	リンク株式会社	東京都渋谷区広尾1-1-39 恵比寿プライムスクエア	関東財務局長(5)第01273号
H27.7.6	融資の勧誘	FAX HP	株式会社西武コーポレーション 株式会社西武 マネープラン	東京都港区東新橋1-5-2 汐留センター	関東財務局長(3)第01435号
H27.7.6	融資の勧誘	HP			関東財務局長(1)01507

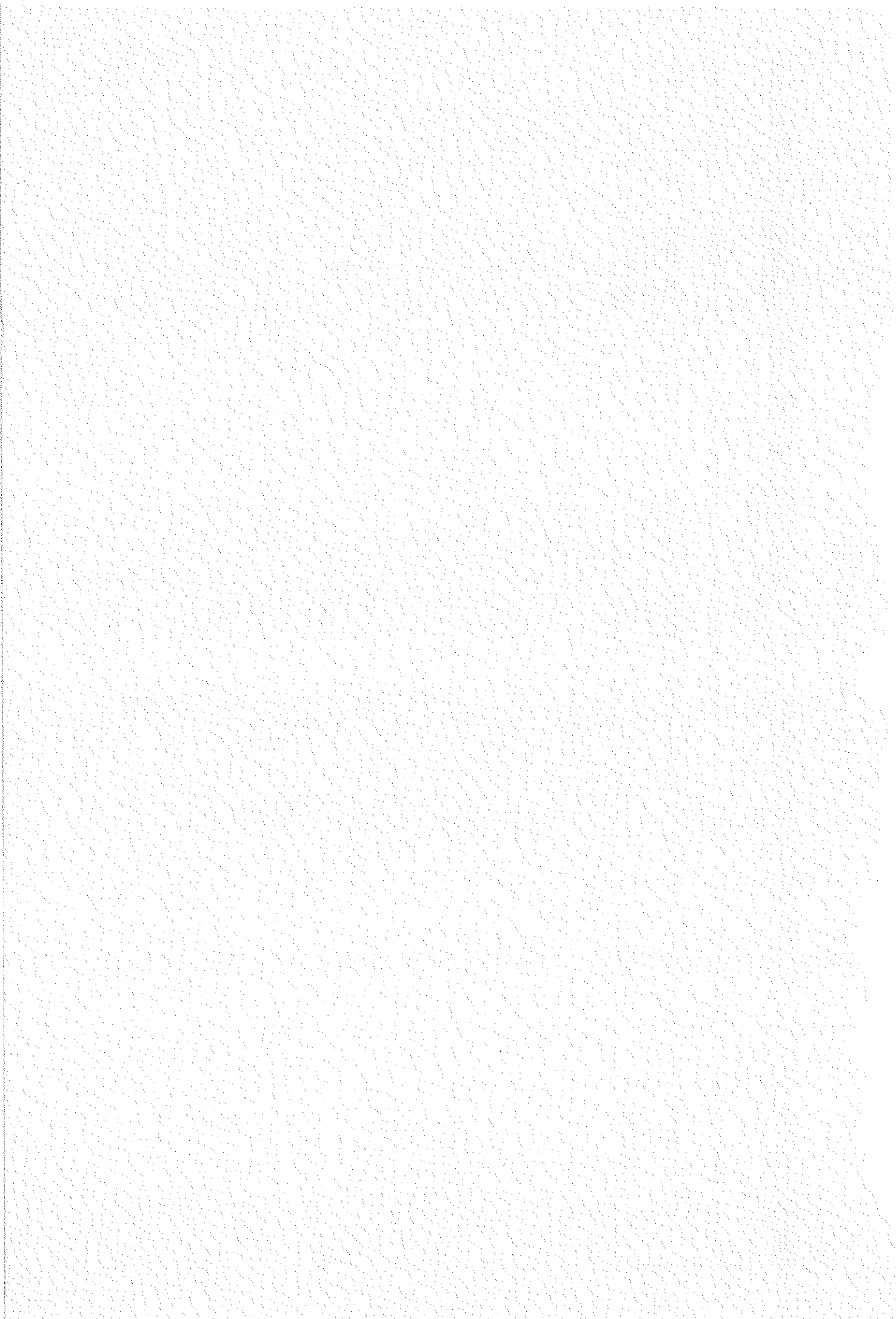

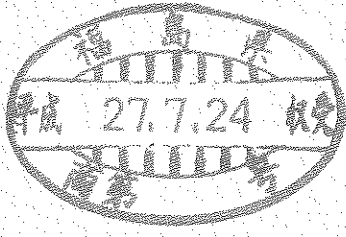

福簡理389号  
平成27年7月23日

福島県商工労働部 経営金融課長 殿

東北財務局福島財務事務所理財課長  
阿部 裕一

悪徳商法に係る情報提供について

標記のことについて、下記より別添のとおり情報が寄せられましたので情報提供します。

記

関 東 財 務 局



事務連絡第 2197 号

平成 27 年 7 月 9 日

各財務(支)局理財部金融監督(第 2・3・4)課長 殿

沖縄総合事務局 財務部金融監督課長 殿

関東財務局理財部金融監督第 5 課長 高地 浩

悪徳商法にかかる情報提供について

下記のとおり当局登録番号等の詐称にかかる情報が寄せられましたので情報提供します。

なお、本件については、貴局から管内の道府県警へ情報提供をお願いします。

記

別添のとおり

新規：掲載No.1300～掲載No.1303

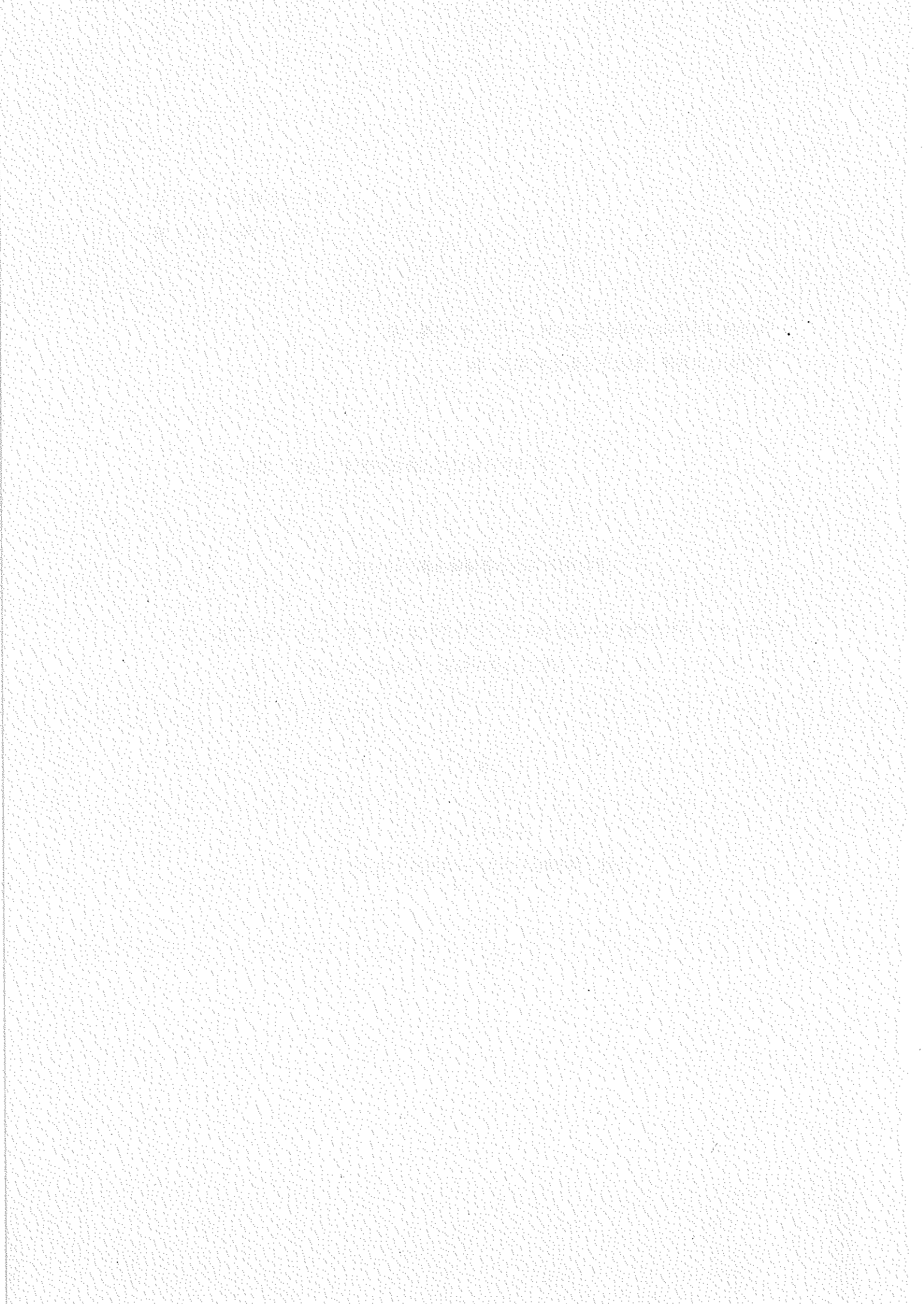

[本文へ](#) [掲載版サイト](#) [サイトマップ](#)

[検索](#) [検索の方法](#)

文字サイズ [標準](#) [拡大](#)

[関東財務局ホーム](#) > [金融・証券](#) > [貸金業関係](#) > [悪質な貸金業者の情報](#)

印刷用ページ

## 悪質な貸金業者の情報

最終更新日:2015年7月6日

次の業者は、架空の登録番号や別の登録業者の登録番号を詐称したり、実在する会社名や類似の会社名を使用するなど、無登録で貸金業を行っていると判明したものです。借入れの申込みや相手方への連絡は一切しないで下さい。

また、貸金業者の登録の有無等の確認は「登録貸金業者情報検索サービス」(金融庁ヘルリンク)を利用することにより、確認できます。なお、登録業者の「業者名」「登録番号」等をそのまま使用したり、官公署が所管する団体等を装う悪質な業者も存在しますので、十分ご注意ください。ご不明な点があれば登録官庁等へご確認下さい。

※「悪質な貸金業にご注意」もご参考にして下さい。

金融庁が掲載している「違法な金融業者に関する情報」(金融庁ヘルリンク)

各財務局が掲載している「違法な金融業者に関する情報」(金融庁ヘルリンク)

掲載No.	業者名	詐称している登録番号	勧誘手段	備考	掲載年月日
1303	マネープラン	関東財務局長(1)01507	ホームページ		H27.7.6
1302	株式会社西武コーポレーション 株式会社西武 TEL 0120-196-6xx FAX 03-6848-98xx	関東財務局(3)第01435号	FAX ホームページ	第01435号は廃業済の貸金業者の登録番号です。	H27.7.6
1301	リンク株式会社 TEL 03-5944-90xx FAX 03-5944-93xx	関東財務局長(5)第01273号	FAX ホームページ	第01273号は東京都知事へ登録換えをした貸金業者の登録番号です。	H27.7.6
1300	コーユーフィナンシャル株式会社 TEL 03-6912-94xx FAX 03-6912-94xx	関東(10)第00072号	FAX ホームページ	第00072号は東京都知事へ登録換えをした貸金業者の登録番号です。	H27.7.6
1299	株式会社しまの TEL 03-5985-49xx FAX 03-5985-49xx	関東財務局長(6)第01210号	FAX ホームページ	第01210号は期間満了により登録を抹消した貸金業者の登録番号です。	H27.6.23
1298	株式会社フクエイ商事 TEL 03-5904-85xx FAX 03-5904-85xx	関東第00158号	FAX ホームページ	第00158号は廃業済の貸金業者の登録番号です。	H27.6.23
1297	株式会社大京 TEL 03-6907-04xx FAX 03-6907-05xx	関東財務局長(金商)第002491号	FAX ホームページ		H27.6.23
1296	株式会社トーヨー TEL 03-5904-82xx FAX 03-5904-82xx	関東財務局長(8)第00913号	FAX ホームページ	第00913号は廃業済の貸金業者の登録番号です。	H27.6.23
1295	株式会社エコバンク TEL 03-5985-40xx FAX 03-5985-40xx	事業者金融業(関東0955)	FAX ホームページ	第00955号は期間満了により登録を抹消した貸金業者の登録番号です。	H27.6.23
1294	株式会社日信ファクター TEL 03-6912-96xx FAX 03-6912-96xx	関東財務局(4)第01375号	FAX ホームページ	第01375号は廃業済の貸金業者の登録番号です。	H27.6.4
1293	株式会社朝日 TEL 03-5927-91xx FAX 03-5927-91xx	関東財務局長(6)第01265号 長関東財務局	FAX ホームページ	当該業者は、当局登録貸金業者「CFJ合同会社」(関東財務局長(6)第01265号)の登録番号を不正に使用して勧誘を行	H27.6.4

金融・証券
重要なお知らせ(ご注意ください)
金融・証券に関するお知らせ
関東財務局登録会社等一覧
金融関係
金融商品取引業関係
貸金業関係
前払式支払手段(商品券・プリペイドカード等)・資金移動業関係
信託関係
少額短期保険業関係
投資法人関係
KANTO金融サービス info

御中

1/1

# 新規掲載 No.1300

## 新規特約融資通知書

無登録業者 詐欺業者です

予備審査結果	融資可
帝国データバンク	○
弊社審査部	○

通知日：平成 27 年 6 月 18 日

平素は格別のご高配を賜り、厚く御礼申し上げます。

このたび特別金利ローンの予備審査を通過いたしましたので、ご査収くださいますようお願い申し上げます。

### 【 融資条件 : 無担保融資 】

承認融資金額： 30,000,000 円	利率： 年/1.08% (固定契約)
契約期間： 最長 10 年 / 120 回	月々のお支払額： 返済予定表参照
返済方法： 自動口座引落し(末日)	連帯保証人： 代表者 (保証会社利用)

### 【 必要書類 】

- 法人 ①履歴全部事項証明書(商業登記簿謄本) ②印鑑証明書
- 代表者 (個人事業主) ③印鑑証明書 ④住民票(全員記載) 各 1 通

注：発行 8 ヶ月以内の書面に限りませ

### 【 返済予定表 : 貴社条件にて算出 年率 1.08% 】

契約期間 (返済回数)	融資金額					
	5,000,000 円	8,000,000 円	10,000,000 円	15,000,000 円	20,000,000 円	30,000,000 円
3 年(36 回)	141,105 円	226,768 円	282,210 円	428,816 円	564,421 円	846,682 円
5 年(60 回)	85,538 円	136,853 円	171,066 円	256,600 円	342,188 円	518,200 円
8 年(96 回)	54,280 円	86,849 円	108,561 円	162,842 円	217,123 円	325,685 円
10 年(120 回)	-	-	-	-	175,468 円	263,203 円

※本通知は平成 27 年 6 月 29 日まで有効。(毎週商品につき早期終了の場合もございます。)

### 【 お申込み記入欄 】 ※お申し込み FAX : 03-6912-9409

融資希望金額	万円	返済予定	年【 回払い】
ふりがな		ふりがな	
社名		代表者	
住所 〒	都・道・府・県		
電話 ( ) - -		FAX ( ) - -	
携帯 ( ) - -		代表者生年月日	年 月 日 歳
昨年度年間	万円	従業員数 社員：	名 パート： 名

### 【 会社概要 】

商号 コーユーフィナンシャル株式会社	代表者取締役 八木 次郎
住所〒160-0021 東京都新宿区歌舞伎町 2-44-1	設立 1992 年 4 月
TEL 03-6912-9405 (平日 9 時-17 時) (土 10 時-15 時)	資本金 48 億 5500 万
FAX 03-6912-9409 (24 時間受付)	事業内容 事業資金貸付業務全般
URL <a href="http://koyu.webcrow.jp">http://koyu.webcrow.jp</a>	担当者 営業部 古河 守

※新規特約融資につきましてご不明な点がございましたら担当者までお気軽にご相談ください。



コーユーフィナンシャル株式会社

新規掲載 No. 1300

当社ホームページを模倣したウェブサイトが存在する可能性があります。これら模倣サイトにアクセスすると、コンピュータウイルスに感染するなどの恐れがあり危険ですのでご注意ください。

- ・ ホーム
- ・ キャンペーン
- ・ 企業情報
- ・ 採用情報
- ・ お問い合わせ

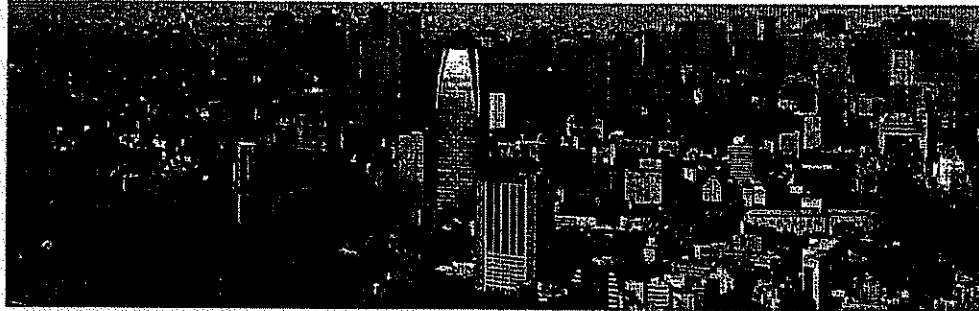

新規契約特約ローン実施中

年利1.03%~の特約ローンを実施中。  
詳しくは担当者までお問い合わせください。

幅広くご利用できる不動産担保ローン

◆おなじみおなじみ!

不動産担保ローン  
5つの特長

- ◆ 決算書だけでなく不動産担保力も重視します。
- ◆ 個人事業主の方でもご対応いたします。
- ◆ 自社・ご自身名義の不動産だけでなくお住まいの住宅も担保の抵当品がつけられても構いません。
- ◆ 他のローンとまとめて借り換えすることもできます。
- ◆ 10月まで月々の返済額を減らせる可能性があります。

決算書だけでは判断しない! 不動産担保ローン

コーユーの不動産担保ビジネスローンは、お客様の決算書だけでは判断せず、不動産担保力も重視した新しいタイプのビジネスローンです。不動産は自社やご自身の名義のものでも構いません。法人のお客様だけでなく、個人事業主のお客様でもお申し込みいただけます。ご融資額は100万円から5億円までとなり、現在ご利用されているローンの返済期間を延ばしたり、他の金融機関でお借り入れている複数のローンをまとめて借り換えることもできます。その結果、月々の返済額を減らせる場合もありますので、お気軽にお問い合わせください。返済額を試算いたします。資金繰りにお悩みになっている事業者のかたは、ぜひご相談ください。不動産担保ローン専門の担当者が対応させていただきます。

お申し込みから契約までのながれ



まずは、ご相談ください。

商品概要

- ・ 新契約特約ローン
- ・ 不動産担保ローン
- ・ 手形割引

各種取組について

- ・ 個人情報の取り扱い
- ・ サイトのご利用にあたって

ページのトップへ戻る

メインメニュー

- ・ キャンペーン
- ・ 会社概要
- ・ 採用情報
- ・ お問い合わせ

ローンのご案内

- ・ 新契約特約ローン
- ・ 不動産担保ローン
- ・ 手形割引

お客様に

- ・ 個人情報の取り扱い
- ・ サイトのご利用にあたって

Copyright © 2011 koyufinansyaru Co., Ltd All Rights Reserved.

# コーユーフィナンシャル株式会社 新規掲載 No. 1300

当社ホームページを模倣したウェブサイトが存在する可能性があります。これら模倣サイトにアクセスすると、コンピュータウイルスに感染するなどの恐れがあり危険ですのでご注意ください。

- ・ [ホーム](#)
- ・ [キャンペーン](#)
- ・ [企業情報](#)
- ・ [採用情報](#)
- ・ [お問い合わせ](#)



## 企業情報

### 代表挨拶

弊社は、リース事業・貸金事業を中心に、様々な金融事業を行うファイナンス会社でございます。他にはないオンリーワン・ファイナンス商品を開発・運営することにより、中小企業様の力となり、創業支援を通じて社会に貢献する企業価値の向上を目指しております。「継続的成長を可能にする体制の構築」、「学ぶ風土、学ばせる風土」この2つを社内スローガンに掲げ、教育体制を構築しております。人材育成に力を注ぐ教育の仕組みとしては、大学院でのMBA取得、外国人講師を迎えた英会話授業などを実施し、従業員の成長を第一としております。これからもビジネスパートナーは、大手ファイナンス会社様には手の届かない分野のニーズに特化することにより、新しい商品・価値を生みだしビジネスチャンスを広げ、オンリーワン・ファイナンス会社として、従業員一同、お客様満足度・企業価値の向上に挑戦してまいります。

### 会社概要

#### 商号

コーユーフィナンシャル株式会社 英記: koyufinansyaru Co., Ltd

#### 主な事業内容

ビジネスローン事業・不動産担保ローン・手形割引・信用保証事業

#### 本社所在地

〒160-0021東京都新宿区歌舞伎町2-44-1東京都健康プラザハイジアビル 15階

#### 創業年月日

1988年4月2日

#### 設立年月日

1992年4月2日

#### 資本金

48億5500万円

決算期

3月31日(年1回)

従業員数

147名(役員含む)

貸金業者登録番号

関東(10)第00072号

加盟団体

日本貸金業協会 社団法人 日本クレジット協会 社団法人 日本経済団体連合会

主要取引金融機関

各主要銀行

代表者

代表取締役 八木 次郎

電話番号

03-6912-9405

FAX番号

03-6912-9409

URL

<http://koyu.webcrow.jp>

新規掲載 No. 1300

商品概要

- ・ 新規契約特約ローン
- ・ 不動産担保ローン
- ・ 手形割引

各種取組について

- ・ 個人情報の取り扱い
- ・ サイトのご利用にあたって

ページのトップへ戻る

メインメニュー

- ・ キャンペーン
- ・ 会社概要
- ・ 採用情報
- ・ お問い合わせ

ローンのご案内

- ・ 新規契約特約ローン
- ・ 不動産担保ローン
- ・ 手形割引

お客様に

- ・ 個人情報の取り扱い
- ・ サイトのご利用にあたって

Copyright © 2011 koyufinannsyaru Co., Ltd All Rights Reserved.

新刊 掲載 No. 1300  
**コーユーフィナンシャル株式会社**

当社ホームページを模倣したウェブサイトが存在する可能性があります。これら模倣サイトにアクセスすると、コンピュータウイルスに感染するなどの恐れがあり危険ですのでご注意ください。

- ・ ホーム
- ・ キャンペーン
- ・ 企業情報
- ・ 採用情報
- ・ お問い合わせ



**キャンペーン**

**新規契約特約ローン条件概要**

- お使いみち 運転資金、設備資金(決算・賞与資金としてのご利用も可能です)
  - お借入れ金額 3500万円迄
  - ご返済方法 元金均等返済
  - お借入れ期間 最長8年(2500万円以上は最長10年)
  - お借入れ利率 年率1.03%~(固定金利)
  - 担保 不要
  - 保証人 第三者保証不要(ただし、代表取締役全員の連帯保証が必要です)
  - 遅延損害金 年率13.5%
  - 契約形態 証書貸付
  - 返済方法 振込み・自動振替
- ※審査の結果により、ご希望に添えない場合もございますので、あらかじめご了承ください。

**契約時必要書類**

- ・登記簿謄本(全部事項)
- ・印鑑証明(法人・個人)

御中

1/1

新規掲載 No. 1301

偽物です。保証金詐欺業者

平成 27 年 6 月 17 日  
リンク株式会社  
ビジネスサポートローン  
情報管理部 審査課

ビジネスサポートローン審査結果通知書

審査結果のご案内

拝啓 時下ますますご清栄のこととお慶び申し上げます。

ビジネスサポートローンの審査の結果は以下の内容となりました。

なお、審査の結果にご不明点、ご相談等がございましたら下記お問い合わせ先までご連絡くださいますようお願いいたします。

敬具

本通知書有効期限	平成 27 年 6 月 30 日	ご融資枠	30,000,000 円
お利息	年率 1.03% 固定金利	契約期間/回数	10 年/120 回
連帯保証人	代表者さま	担保設定	不要
保証料	利息に含む	契約方法	証書貸付
返済方式	元利均等返済	遅延損害金	年率 11.5%
必要書類	・お申込時 / 本通知書、本人確認書類（運転免許証、パスポート、写真付住基カードのいずれかのコピー） ・ご契約時 / 商業登記簿謄本、印鑑証明書（法人、代表者 各1通）・住民票 1 通		

返済早見表 [ご融資利率(固定金利):年率 1.03% 返済方式:元利均等返済]

[単位:円]

ご融資額 / 期間・回数	10,000,000	15,000,000	20,000,000	30,000,000
5 年 60 回	170,970	256,450	341,930	512,890
8 年 96 回	108,460	162,690	216,920	325,380
10 年 120 回	87,630	131,450	175,260	262,890

ビジネスサポートローンお申込書 リンク株式会社 御中

□下記の通り、借入を申込みます。この申込書の記入内容は事実と相違ありません。

お申込日: 平成 27 年 6 月 日

希望融資金額	万円	希望返済期間	年 回	希望融資日	6 月 日 / 至急
フリガナ		事業内容			
会社名		TEL			
		FAX			
フリガナ	〒				
所在地					
フリガナ		昨年度年商	万円	従業員数	名
代表者名	生年月日 S・H 年 月 日 (満 歳)	携帯番号			

※ご本人さま確認資料とあわせて Link ビジネスローンデスクまで FAX03-5944-9383 までお送りください。

お問い合わせ先

Link ビジネスローンデスク

TEL 03-5944-9082 受付時間 平日9:00~18:00 (土・日・祝 定休日) FAX 03-5944-9383 (24時間受付)

担当者 野口 晃 ご利用の際には電話番号をお確かめのうえ、おかけ間違いのないようご注意ください。

※お問い合わせ内容によって、返答に多少のお時間をいただく場合があります。あらかじめご了承ください。

商号 リンク株式会社 (英字表記: Link Corp)  
 〒150-0012 東京都渋谷区広尾 1-1-39 恵比寿プライムスクエア 代表取締役 前田 進  
 総合金融業 (事業者向け貸付・信用保証業務・債権買取業務)  
 関東財務局長 (5) 第 01273 号・ホームページ <http://linkcorp.webcrow.jp>

弊社 使用 欄	検印	受付印

# 新規掲載 No.1301



トップページ  
TOP

事業者ローン  
SERVICE

不動産担保ローン  
SERVICE

会社概要  
COMPANY

お問い合わせ  
CONTACT

融資のご相談。お問合せ 平日9:00~17:30  
ビジネスローンデスク 03-5944-9082

## ビジネスローンの強い味方

事業拡大・決算時などのまとまった資金のニーズや  
お急ぎの資金繰りをご利用ください。

### Linkのホームページをご覧のお客様へ

Linkのホームページをご覧いただき、誠にありがとうございます。

Linkは2000年創業以来、全国において、ビジネスローンをメインに、数多くのお客様のご希望にそえるよう融資事業を営んでまいりました。堅実な経営を貫き、健全な財務基盤をもつことで、お客様への貸出金利をできるだけ低く抑え、ご返済の負担を軽くすることが出来たらと考えております。

これからも、お客様に「借りていただく」という姿勢を持ち続け、一人でも多くのお客様に「Linkローンを利用してよかった」と喜んでいただけるよう、よりよいサービスの向上に努めてまいりたいと思っております。

### 商品のご案内 Service

#### 事業者ローン



法人や個人事業主を対象にお客様の信用でご利用いたします。即日ご融資が可能です。

詳しくはコチラ

#### 不動産担保ローン



お手持ちの不動産を担保にご融資いたします。最短3営業日でご融資が可能です。

詳しくはコチラ

法人や個人事業主を対象にお客様の信用でご利用いたします。急な資金需要にも迅速な対応が可能ですので、ビジネスチャンスを逃しません。また、設立、開業が間もないお客様でもご融資が可能となっております。

お手持ちの不動産を担保にご融資いたします。お客様の資産を最大限に活用し、長期の運転資金、設備資金などにもお役に立てます。最大20億円の資金を低金利、長期返済でご融資が可能です。

### お知らせ News & Topics

2015.06.15 金利優遇キャンペーンの申込受付を開始いたしました。

2015.05.15 経営体質強化策の決定に関するお知らせ

2015.04.30 定款の一部変更に関するお知らせ

TOP | 個人情報保護方針 | コンプライアンス

ご相談・お問い合わせ

ビジネスローンデスク  
03-5944-9082  
平日9:00~17:30 土日休業

### ビジネスローンのご相談なら

Linkの商品の中でビジネスローンを精選される企業経営者様が数多くいらっしゃいます。このようにビジネスローンを通して多くの企業経営者様とお取引させて頂き、現在も資金調達のアドバイザー的なご提案をしております。

Linkは銀行でもなくノンバンクでもなく、第3の金融機関としての立場を確立することなく、また決して「お急ぎの資金」にのみ対応するのではなく、お客様のニーズに合わせた融資でお急ぎの資金に合わせたビジネスローンの商品のご紹介も合わせてお持ちしております。

### 加盟団体

日本貸金業協会

社団法人 リース事業協会  
JAPAN LEASING ASSOCIATION

日本クレジット協会

JICC 指定信用情報機関  
株式会社日本信用情報機構

Copyright © Link Corp all rights reserved.

新規掲載 No. 1301



トップページ  
TOP

事業者ローン  
SERVICE

不動産担保ローン  
SERVICE

融資のご相談。お問合せ 平日9:00~17:30  
ビジネスローンデスク 03-5944-9082

会社概要  
COMPANY

お問い合わせ  
CONTACT

## 会社概要

### 代表挨拶

リンク株式会社 代表取締役の前田 進でございます。

お客様の声に、しっかりとお応えできる銀行であるために、わたしたちは、新たに「信頼と挑戦」をテーマに掲げ、さらなる総合金融サービスの向上をめざすことをお約束申し上げます。

すべてのお客様にご満足していただけるよう、全従業員がひとつになり、新たな挑戦を続けてゆくことで、お客様との信頼を、より深いものにしてまいります。

これからも、大塚コーポレーションにご愛顧とご支援を賜りますようお願い申し上げます。

リンク株式会社  
代表取締役 前田 進

### コンプライアンス宣言

弊社は、下記3つの経営方針のもと、コンプライアンス体制の強化に努め、株主の皆様をはじめ、お客様やお取引先様など各ステークホルダーに貢献できる会社を目指してまいります。

#### 自己管理体制

各社員に配布している7つの行動基本指針を基に自律的な自己管理。

行動基本方針にのっとった業務を遂行できるよう、各現場責任者による指導・徹底。

- ・お客様に対する心得及び行動基本方針。
- ・お客様クレームに関する心得及び行動基本方針。
- ・従業員モラルに関する心得及び行動基本方針。
- ・取引先に対する心得及び行動基本方針。
- ・反社会的組織に関する心得及び行動基本方針。
- ・労働環境に関する心得及び行動基本方針。
- ・情報管理に対する心得及び行動基本方針。

#### 監査体制

独立部門による監査・指導体制を構築。

各現場に対しておこなった監査結果を経営部門へ即座にフィードバック。

現場に対する指導も同時に行い、改善を促進。

- ・CS向上委員会・・・お客様満足度の向上。
- ・情報管理委員会・・・個人情報保護。
- ・懲罰委員会・・・問題発生時の原因解明と処分の決定。

#### サポート体制

問題の発生予防、再発防止のために、自己管理体制のサポートを行います。

##### 制度企画

- ・人事評価・処分を明確にするための人事制度の整備・変更。
- ・社内レールの整備・変更。

社内広報・・・メール・イントラネットを使い、情報・問題・リスクの共有を促進。

法務部・・・法務問題をサポートし、法令遵守の徹底。



### ビジネスローンのご相談なら

Linkの商品の中でビジネスローンを希望される企業経営者様が多くいらっしゃいます。このようにビジネスローンを通して多くの企業経営者様とお取引させて頂き、現在も貴社経営のアドバイザー的なご提案をしております。

Linkは銀行でもなくノンバンクでもない第3の金融機関としての立場を踏み外すことなく、また決して「融資」のみにとどまらず、お客様の経営課題を解決するためのアドバイスをご提供し、貴社経営で最速最良の解決策を提案させていただきます。ビジネスローンの商品のお問い合わせをお待ちしております。

### 加盟団体

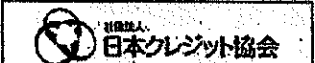
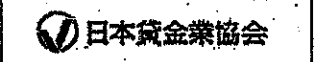

会社概要

新規掲載 No.1301

商号	リンク株式会社 (英字表記: Link Corp)	
設立	2000年6月	
TEL	03-5944-9082	
役員	代表取締役	前田 進
	常務取締役	田中 一穂
	取締役	松嶋 良太
	取締役	山田 翔一
	取締役	新明 智江
	取締役	恵比澤 賢治
	監査役(社外監査役)	笠谷 勇
	監査役(社外監査役)	黒田 裕精
	監査役(社外監査役)	春日 麻衣
資本金	11億5千万円 (平成27年3月2日現在)	
従業員数	105名	
所在地	〒150-0012 東京都渋谷区広尾1-1-39 恵比寿プライムスクエア	
事業内容	総合金融業 (事業者向け貸付・信用保証業務・債権買取業務) 1. 債務の保証及び引受け、各種債権の売買並びにその他の金融業 2. 企業の信用調査及び経営コンサルティング 3. 損害保険代理業及び自動車損害賠償保障法に基づく保険代理業及び生命保険の営業に関する業務 4. 債権管理システムの企画、開発、設計、管理、運営並びに販売に関する業務 5. 金銭債権等の売買、売買の仲介、取次ぎもしくは代理に係る業務 6. 広告の代理または媒介の業務	
登録番号	関東財務局長 (5) 第01273号	

アクセスMAP

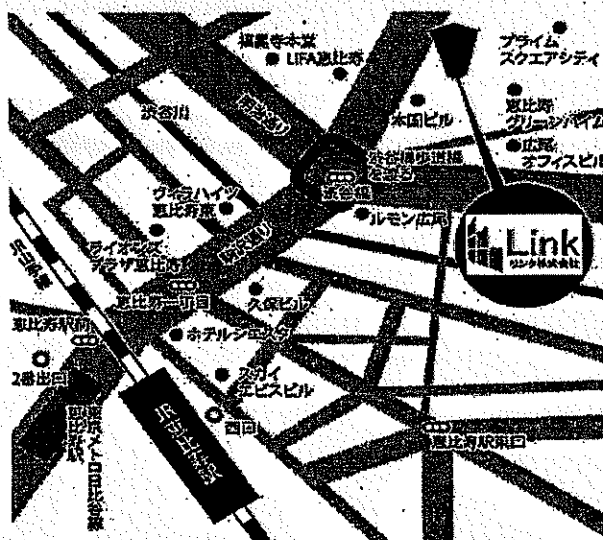



# 新規掲載 No. 1301



事業者ローン  
SERVICE

不動産担保ローン  
SERVICE

会社概要  
COMPANY

お問い合わせ  
CONTACT

融資のご相談。お問合せ 平日 9:00~17:30  
ビジネスローンデスク 03-5944-9082

## 事業者ローン

商品名	事業者ローン
貸付対象者	法人または個人事業主の方
融資額	100万円~5000万円
資金使途	事業性資金
利率の割合	年率 2.50%~15.0%
返済計画書の割合	貸付年率 20.0%以内
返済形態	元金均等返済
返済期間・返済回数	1~96ヵ月・1~96回以内
返済方式	元利均等方式・元金均等方式・一括方式・毎月利払い元金均等一括返済方式
担保・保証人	担保/原簿不要 ※審査の結果、必要となる場合があります 保証人/原簿不要 ※審査の結果、必要となる場合があります (法人貸付の場合、代表者の方に連帯保証人となっていただく場合がございます。)
必要書類	<ul style="list-style-type: none"> <li>◆ご本人様を証明できるもの (免許証・健康保険証・住民票/パスポート等)</li> <li>◆決算書等事業に関する資料</li> <li>◆商業登記簿謄本 (法人の場合)</li> <li>◆印鑑証明書・実印</li> </ul>



**ビジネスローンのご相談なら**

Linkの強みの中でビジネスローンを融資される企業経営者様が多くなりつつあります。このようにビジネスローンを選んで多くの企業経営者様とご取引させて頂き、現在も貸付実績のアドバイザー的なご提案をしております。

Linkは銀行でもなく、ノンバンクでもなく、銀行の金融業としての立場を離れ、外資系企業、また金融機関と連携した上で、お客様のニーズに合わせた融資の提案をさせていただきます。

融資の条件、返済の柔軟性、ビジネスローンの幅広いお取り扱いをお待ちしております。

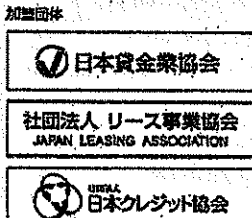

JICC 独立行政法人 株式会社日本信用情報機構

### お申し込みからご融資までの流れ



まずは、ご相談ください。WEB、FAXまたはお電話でお気軽にどうぞ。



お電話でのお問い合わせは ☎ 03-6907-3686  
コールセンター  
営業時間：午前9:00~午後6:00  
定休日：日曜

---

FAXでのお問い合わせは ☎ 03-6907-3689  
受付時間：24時間

ご本人確認を兼ねて入力内容詳細・入力漏れ等についてご確認させていただくことをあらかじめご了承ください。尚、犯罪収益移転防止法の施行に伴い、ご契約の前にお客様の本人確認書類を送付していただく必要がございます。送付いただいた本人確認書類を確認させていただいた後、ご契約のお手続きとなります。

※当社へお送りいただきます本人確認書類は保管義務が定められているため、契約の可否に関わらず返却いたしかねますことをご了承ください。

※本人確認書類は、運転免許証または健康保険証の写しをお願いします。  
※契約書・本人確認書類の複写を含め、すべての書類を完了し、審査結果をお伝えした後のご融資となります。  
※審査書類に必要書類を送っていただく場合がございます。

新規掲載 No. 1302

平成27年6月15日

金5

中小企業ローン金利優遇キャンペーンのご案内

株式会社西武コーポレーション

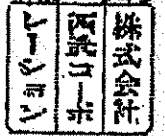

株式会社西武コーポレーションでは、2015年6月1日(月)より、「中小企業ローン金利優遇キャンペーン」を実施しております。お客さまから人気の高い「事業者ローン」を期間限定にて、金利優遇を適用いたします。是非この機会にご検討下さい。

【ご融資条件】

融資可能限度額:20,000,000円	金利:1.07%~2.15%(固定金利)
返済回数:最長10年120回	返済方法:元利均等返済方式
月々返済金額:下記早見表参照	繰り上げ返済:可能 契約方法:証券貸付

【必要書類】

お申込み時	1. 本通知書(借入申込書) 2. 本人確認書類(運転免許証・健康保険証・パスポートいずれかコピー) ※発行から3ヶ月以内のものをご準備ください。
ご契約時	1. 商標登録簿謄本 2. 印鑑証明書(法人1通・代表者本人1通) 3. 住民票1通

【返済早見表(年率1.07%元利均等返済の場合)】

返済回数/融資金額	5,000,000円	8,000,000円	10,000,000円	15,000,000円	20,000,000円
3年36回	141,191円	226,907円	282,383円	423,576円	564,767円
5年60回	85,619円	136,991円	171,239円	256,856円	342,478円
8年96回	54,367円	88,988円	108,735円	163,102円	217,470円
10年120回	43,954円	70,326円	87,908円	131,892円	175,816円

【借入申込書】申し込み先: FAX 03-6848-9859 (借入申込書と本人確認書類を合わせてお送り下さい。)

融資希望金額	万円	ご希望融資日	月 日
返済希望回数	回	会社設立	年 月
お申込人名	フリガナ	フリガナ	
	会社名	代表者名	
	〒( )-( )-( )	FAX( )-( )-( )	
	携帯電話番号( )-( )-( )	代表者様生年月日 年 月 日 歳	
フリガナ	会社所在地 〒 -		
従業員数	名	業種	会社売上高(年間) 万円

ご融資内容のお問い合わせはこちらから 電話番号:0120-199-865 FAX 番号:03-6848-9859 受付時間:9:30~18:00(休:土日祝)  
 契約内容をよくご確認下さい。無理のない返済計画を。 ホームページ URL: <http://www.seibu-corporation.com>

株式会社西武コーポレーション 関東財務局(3)第01435号 〒105-7102 東京都港区京新橋1-5-2 汐留シティセンター  
 代表取締役:小林正則 設立:2003年10月 資本金:7億2000万円 従業員数:58名 事業内容:個人事業主・法人向け融資等業全般

個人事業主・法人向けローンのご相談は  
株式会社西武

新規掲載 No. 1302  
☎ 0120-196-665  
受付時間 9:30~18:00(休土日祝)  
お気軽にお電話ください

トップページ	当社の特徴	商品案内	会社概要	お問い合わせ
--------	-------	------	------	--------



ニュース・トピックス

- 2015.6.1 「中小企業ローン金利優遇キャンペーン」を実施いたします。
- 2015.1.6 新年は本日1月6日より通常営業となります。
- 2014.11.10 不動産担保ローンの金利を見直しました。
- 2014.7.15 西武ライフカード一時休止のお知らせ。
- 2014.4.30 中小企業様、借り換え相談窓口を締切しました。

株式会社西武

私たちは「お客様第一主義」の原点に立ち返ります。具体的には、お客様の声に耳を傾け、お客様の視点で考え、お客様のために行動していくことで、これまで以上に充実したサービスを提供していく所存です。

全国の様々なお客様の多様なニーズにお応えすべく、引き続き従業員一同一丸となって努力してまいりますので、今後とも一層のご支援を賜りますようお願い申し上げます。

会社概要

株式会社西武  
〒105-7102  
東京都港区東新橋1-5-2  
汐留シティセンター  
TEL: 0120-196-665

会社概要

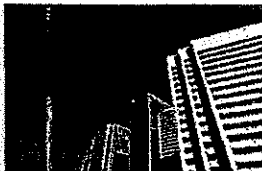

商品案内



弊社は、日本貸金業協会加盟店です。ローンの借り入れは“安心出来るお店”を選びましょう。上記マークのお店は、お客様の立場で対応いたします。ご利用はぜひ加盟店で！

当社の特徴

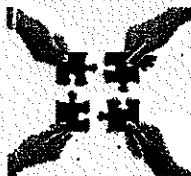

プライバシーポリシー



中小企業ローン金利優遇キャンペーン実施中！

**中小企業ローン金利優遇キャンペーン！**

キャンペーン適用金利	申込期間
年1.07%~2.15% <small>当社通常金利3.75~14.8%(固定金利)</small>	2015年6月1日(月)~6月30日(火) <small>※予告なく締切させて頂く場合がございます</small>

株式会社西武は、中小企業・小規模事業者の盛岡・発展に取り組んでいます。

・プライバシーポリシー

Copyright(C) seibu All Rights Reserved.

新規掲載 No. 1302

個人事業主・法人向けローンのご相談は  
株式会社西武

☎ 0120-196-665

受付時間 9:30~18:00(休土日祝)  
お気軽にお電話ください

トップページ	当社の特徴	商品案内	会社概要	お問い合わせ
--------	-------	------	------	--------

ニュース・トピックス

- 2015.6.1 「中小企業ローン金利優遇キャンペーン」を実施いたします。
- 2015.1.6 新年は本日1月6日より通常営業となります。
- 2014.11.10 不動産担保ローンの金利を見直しました。
- 2014.7.15 西武ライフカード一時休止のお知らせ。
- 2014.4.30 中小企業様、借り換え相談窓口を締切しました。

会社概要

株式会社西武  
〒105-7102  
東京都港区東新橋1-5-2  
汐留シティセンター  
TEL: 0120-196-665



弊社は、日本貸金業協会加盟店です。ローンの借入は“安心出来るお店”を選びましょう。上記マークのお店は、お客様の立場で対応いたします。ご利用はぜひ加盟店で！

株式会社西武 > 会社概要

会社概要

名称	株式会社西武
代表者	代表取締役 小林正則
設立	2003年10月
資本金	7億2000万円
従業員数	58名 (役員含)
所在地	東京都港区東新橋1-5-2 汐留シティセンター
営業時間	9:30~18:00 (休:土、日、祝、年末年始)
電話番号	0120-196-665
FAX番号	03-6848-9859
その他	

アクセス

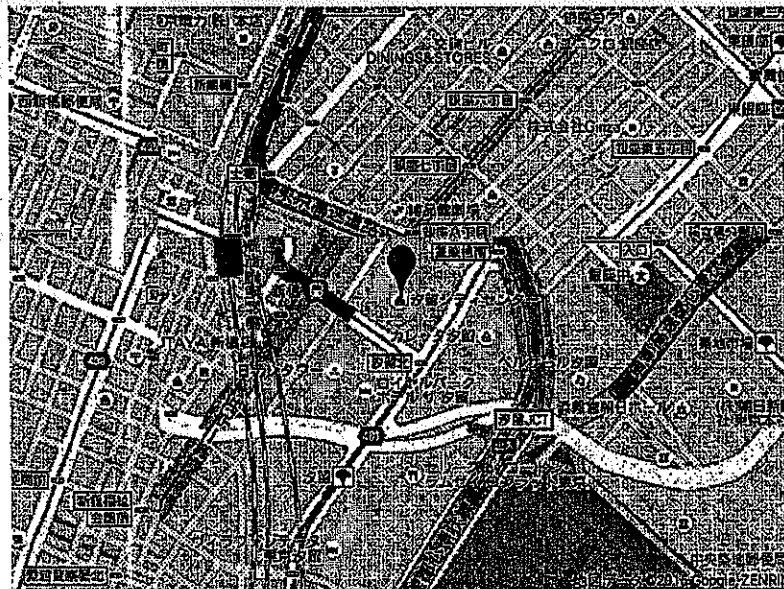

・プライバシーポリシー

Copyright(C) seibu All Rights Reserved.

新規掲載 No. 1302

個人事業主・法人向けローンのご相談は  
株式会社西武

☎ 0120-196-665

受付時間 9:30~18:00(休土日祝)  
お気軽にお電話ください

トップページ	当社の特徴	商品案内	会社概要	お問い合わせ
--------	-------	------	------	--------

ニュース・トピックス

2015.6.1 「中小企業ローン金利優待キャンペーン」を実施いたします。

2015.1.6 新年は本日1月6日より通常営業となります。

2014.11.10 不動産担保ローンの金利を見直しました。

2014.7.15 西武ライフカード一時休止のお知らせ。

2014.4.30 中小企業株、借り換え相談窓口を締切しました。

会社概要

株式会社西武  
〒105-7102  
東京都港区東新橋1-5-2  
汐留シティセンター  
TEL: 0120-196-665



弊社は、日本貸金業協会加盟店です。ローンの借入れは“安心出来るお店”を選びましょう。上記マークのお店は、お客様の立場で対応いたします。ご利用はぜひ加盟店で！

株式会社西武 > 商品案内

商品案内

不動産担保ローン

利用対象	法人及び個人事業主の方
融資金額	500万円以上 5億円以下
返済方式	元利均等返済・一括返済
実質年利	年 3.75%~12.5%
遅延損害金	年 18.0%
融資形態	証書貸付
保証人	原則不要
担保	原則として借入人さま本人または本人の親族（三親等以内）所有の不動産に抵当権を設定登記していただきます。
融資期間	最長 20年 240回
必要書類	代表者の本人確認書類（運転免許証、パスポート、健康保険証等） 決算書・確定申告書（直近3期分） 印鑑登録証明書 登記事項証明書 権利証又は登記簿別情報通知書

事業者ローン

利用対象	法人及び個人事業主の方
融資金額	500万円以上 5000万円以下
返済方式	元利均等返済・一括返済
実質年利	年 3.75%~14.8%
遅延損害金	年 18.0%
融資形態	証書貸付
保証人	原則不要
担保	原則不要
融資期間	最長 10年 120回
必要書類	代表者の本人確認書類（運転免許証、パスポート、健康保険証等） 決算書・確定申告書（直近3期分） 登記事項証明書 印鑑登録証明書

カードローン

利用対象	法人及び個人事業主の方
融資金額	50万円以上 700万円以下
返済方式	残高スライドリボルビング方式
実質年利	年 2.8%~17.8%
遅延損害金	年 15.0%
融資形態	当座貸越（カードローン）
保証人	原則不要
担保	原則不要
融資期間	最長 5年 60回
必要書類	代表者の本人確認書類（運転免許証、パスポート、健康保険証等） 決算書・確定申告書（直近3期分） 登記事項証明書 印鑑登録証明書

・プライバシーポリシー

Copyright(C) seibu All Rights Reserved.

新規掲載 No. 1303

審査基準大幅ダウン見直し！  
パート・バイト・主婦など  
働いている方ならどなたでもご融資！

# マネープラン



実質年率  
11.2%~  
100万円迄  
即日振込  
秘密厳守

## マネープランの あんしん応援プラン！

1. 審査基準大幅ダウン見直し！  
パート・バイト・主婦など  
働いている方ならどなたでもご融資！
2. 家族や会社には内密でのご融資  
(電話連絡なし)
3. 30代~60代の働き盛りのお客様には長期低金利プランをおすすめ！

✉ お申し込み

▽商品案内▽

限度額

1万円~100万円

実質年率

11.2%~

返済回数

最長120回払

✉ お申し込み

24時間受付

営業時間

大年中無休 9:00~19:00

▽メニュー

- ご融資条件
- 返済例
- お申し込みフォーム

無職・年金・生活保護の方は 申込みをお断りさせて頂いております

(c)マネープラン

新規掲載 No. 1303

# マネープラン



実質年率  
11.2%~  
100万円迄  
即日振込  
秘密厳守

▽ご融資条件▽

■ご融資対象者

申込み年齢20~70歳迄  
定収入のある方

■ご融資可能額

1~100万円まで

■実質年率

11.2%~

■返済期間

最長10年 120回

■必要書類

身分証1点 (免許証・保険証・パスポート等)

■職業

不問 パート・アルバイト主婦も可能

 お申し込み

24時間受付

営業時間  
★年中無休 9:00~19:00  
▽メニュー

- ご融資条件
- 返済例
- お申し込みフォーム

無職・年金・生活保護の方は 申込みをお断りさせて頂いております

関東財務局長(1)01507  
⑥マネープラン

新規掲載 No. 1303

# マネープラン



実質年率  
**11.2%~**  
 100万円迄  
 即日振込  
 秘密厳守

▽返済例▽

10万円借入れ

8,847円 / 12回  
 4,670円 / 24回

20万円借入れ

17,694円 / 12回  
 9,340円 / 24回

30万円借入れ

14,010円 / 24回  
 9,850円 / 36回

50万円借入れ

16,416円 / 36回  
 12,971円 / 48回

100万円借入れ

25,942円 / 48回  
 21,842円 / 60回

 **お申し込み**

24時間受付

営業時間  
 ★年中無休 9:00~19:00  
 ▼メニュー

- ご融資条件
- 返済例
- お申し込みフォーム

無職・年金・生活保護の方は、申込みをお断りさせて頂いております

(c)マネープラン