

はなわ

はなわのさくら ライトアップ

4月3日(金)から26日(日)までの24日間、久慈川河川敷の桜並木が今年もライトアップされ、やわらかな光に包まれた幻想的な夜桜に、散策に訪れた多くの皆さんが感嘆の声をあげていました。本事業は、増町商工振興活動事業補助金を活用して行われ、ライトアップ初日は、奥久慈サイクルステーション増休憩所で点灯式が行われました。

2026

5

令和8年5月1日

No.750



塙町の未来はあなたが作る！

■問い合わせ先 総務課 総務係 ☎43-2111

塙町職員採用候補者試験を実施します



塙町ホームページはこちら



町と地域をつなぐパイプ役

令和8年度行政区長を委嘱



令和8年度行政区長の皆さん

行政職・保健師・保育士・幼稚園教諭

職 種	受 験 資 格	採用予定者数	試験日	試験内容
行政職 (大卒程度)	平成3年4月2日から 平成17年4月1日までに生まれた方	若干名	7月12日 (日)	教養試験 ・ 適性検査
保健師 (資格免許職)	平成3年4月2日から平成17年4月1日までに生まれた方で、保健師の資格を有する方または令和9年3月までに取得見込みの方			
保育士・幼稚園教諭 (資格免許職)	平成3年4月2日から平成19年4月1日までに生まれた方で、幼稚園教諭免許および保育士資格の両方の資格を有する方または両方の資格を令和9年3月までに取得見込みの方			

■試験の時期

- ・ 第一次試験 7月12日(日)
- ・ 第二次試験 合格者に別途通知

■試験会場

- ・ 第一次試験 福島大学
- ・ 第二次試験 合格者に別途通知

■試験の方法

- 試験職種に応じた学力試験を行います。
- ・ 第一次試験 教養試験・適性検査
 - ・ 第二次試験 面接・作文試験

私たちと一緒に働いてみませんか？



令和8年度新採用職員

■受験の手続き

- (1) 申込用紙の請求
塙町役場で直接受領するか、町のホームページからダウンロードしてください。
- (2) 受験申し込み方法
申込用紙に必要事項を記入し、110円切手を貼った自分宛ての返信用封筒とともに提出してください。

■受付期間

5月1日(金)～6月12日(金)(土・日・祝日を除く)
午前8時30分～午後5時15分

令和8年度行政区長(敬称略)

◎会長 ○副会長 ※理事

区 名	氏 名	区 名	氏 名
塙 一	七宮 広樹	大 畑	神永 重美
※塙 二	小室 敏之	田 代	松本 崇司
塙 三	斉藤 修一	※那 倉	小峰 節夫
塙 四	武川 吉伯	矢 塚	藤崎 進一
塙 五	滑川 清一	片 貝	八幡 正寿
塙 六	生田目勝則	※折 籠	國分 康平
※上 汲	金澤 利雄	湯 岐	鈴木 学
堀 越	佐藤 治友	木野反	近藤 武志
※小 高	小松 勝広	前 田	鈴木 泰史
西河内	野田 則男	森ノ根	鈴木 康成
○東河内一	狩野 保夫	川上一	白石 泰三
東河内二	鈴木 実	川上二	白石 一恵
水 元	藤田 幸良	※川上三	石田 和仁
八 幡	三次 隆志	川上四	石井 良雄
赤 坂	近藤 隆宏	○上石井	石川 和美
常世中野	荒川 亮一	稲 沢	渋谷 孝弘
竹之内	大森 広司	台宿一	原 喜一
板 庭	佐藤 誠	※伊 香	鈴木 久之
中 塚	金澤 實	◎植 田	江田 忠
○田野作	横山 宣樹	※真名畑	金澤 義則
山 形	片野 佳茂	台宿二	割貝 壽雄
大 蔵	八木 孝光	今年度から「森之根区」が「森ノ根区」に名称が変わりました	



江田一寛副町長から委嘱状が交付される小室敏之塙二区長(右)

令和8年度塙町行政区長会が、4月15日(水)、塙農村労働福祉会館で行われ、行政区長43名に委嘱状が交付されました。会終了後、塙町区長連合会総会が行われ、会長に江田忠さん(植田区長)が選出されたほか、副会長3名、理事8名が選任されました。

行政区長の皆さんには、町と地域をつなぐ役割を担っていただき、1年間よろしくお願ひします。

Uターン・Iターンや若者の皆さんの町内就職を応援します！

埴町内企業就職支援金

町では、若者などの皆さんの町内企業への就職・定着を促進し、地域産業の人材確保および地域活性化を図ることを目的に、令和8年度から、高校・大学などを卒業して3年以内の方や、U・Iターンで町内に移住された方で、町内の企業に正社員として就職された方に就職支援金を交付します。

■支援金額 年額10万円

※最大3回(3年間)交付します。

※交付を受けた方で途中で転職・退職された場合は、以後の交付はありません。

■支援対象となる方

次の全てに該当する方が対象となります。

- ① 申請日において埴町に住民登録をされている方
- ② 「高校・高専・短大・大学・専修学校などを卒業して3年以内の方」または「U・Iターンで埴町に転入した日または町内企業に採用された日のいずれか早い日(この時点で40歳未満)から1年以内の方」
- ③ 町内企業に正社員として就職した日から6カ月以上継続し

て就業されている方

④ 申請日において、引き続き当該企業に在職されている方

⑤ 過去にこの支援金の交付を受けたことがない方(継続申請の場合を除く)

⑥ 雇用保険法に規定する適用事業の事業主である企業に就職されている方

⑦ 町税を滞納していない企業に就職されている方

※支援金を受けるためには事前の申請が必要です。一部対象外となる企業があります。補助要件や申請手続きなど詳細な内容についてはお問い合わせください。

■申請および問い合わせ先

まち振興課 商工観光係
☎(43)2112



町内企業見学をサポート！

埴町企業バス見学会補助金

町では、地元産業への理解促進および就業関心の醸成を図ることを目的に、令和8年度から、町内の企業・事業所を訪問する企業バス見学会を実施する高等学校や町内企業に対し、バスの借り上げ費用の一部を補助します。

■補助金額

上限10万円(実支出額を限度)

※同一年度内に一回限りの交付となります。

※他の補助金と併用することはできません。

■補助対象となる経費

バスの車両借り上げ費用(運転手人件費・燃料費・高速道路料金その他車両の運行に直接要する費用を含む)

※補助金を受けるためには事前の申請が必要です。補助要件や申請手続きなど詳細な内容についてはお問い合わせください。

■申請および問い合わせ先

まち振興課 商工観光係
☎(43)2112



祝 百歳

金澤リキさん(中塚)

3月25日(水)に、満百歳を迎えられた金澤リキさん(中塚)に、県知事からの祝状および記念品、町からの祝状および記念品、町社会福祉協議会からの記念品が贈呈されました。

しあわせ金婚夫婦表彰のお申し込みを

(※本事業は令和8年度で終了します)

福島県老人クラブと福島民報社が主催する「しあわせ金婚夫婦表彰」が実施されます。該当される方は下記問い合わせ先へお申し込みください。

■対象者 昭和51年1月1日から12月31日までにご結婚されたご夫婦(昨年までに申し込みをされなかったご夫婦も対象です)

■受付期限 6月30日(火)

■問い合わせ先 埴町社会福祉協議会
☎ 43-2154

開館25周年 那珂川町馬頭広重美術館

リニューアルオープン



企画展 広重東海道旅三昧

4月4日(土)～6月21日(日)

(5月12日(火)～15日(金)は展示替えのため休館)

絶景にグルメ、特産品、ちょっとした旅の1コマまで!?浮世絵師・歌川広重による東海道の浮世絵と共に江戸時代の旅文化を楽しむ展覧会。

企画展観覧料：大人500円、高・大学生300円

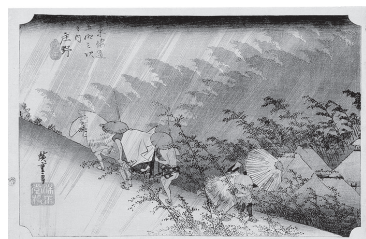

特別展 隈研吾建築展 馬頭広重美術館への道

6月27日(土)～9月13日(日)

(6月23日(火)～26日(金)は展示替えのため休館)

その地域の自然環境、自然素材、地元職人の技術、地域の歴史的な記憶、芸術を採り入れながらの設計を目指す隈研吾氏。当館の設計が生まれるまでの道のりを辿ります。

特別展観覧料：大人700円、高・大学生 400円



この記事は八溝山周辺地域定住自立圏の連携事業です

平成26年1月、栃木県(大田原市・那須塩原市・那須町・那珂川町)・福島県(棚倉町・矢祭町・埴町)・茨城県(大子町)の2市6町による「八溝山周辺地域定住自立圏」が形成されました。圏域の地域活性化につながる取り組みの一環として、圏域市町のPR情報をお届けします。

八溝山周辺地域定住自立圏ホームページ
圏域で開催されるイベント情報等がご覧いただけます。

那珂川町馬頭広重美術館

〒324-0613 栃木県那須郡那珂川町馬頭116番地9 TEL.0287-92-1199 FAX.0287-92-7177 http://www.hiroshige.bato.tochigi.jp/



※各展示中学生以下は無料
開館時間：午前9時30分～午後5時
(入館は午後4時30分まで)
休館日：月曜日・祝日の翌日・年末年始

みんなで楽しむスポーツ教室 新規会員募集

町では、町民の皆さんが気軽にスポーツを親しめる各種スポーツ教室を開催しています。

健康づくりや体力づくりはもちろん、仲間づくりのきっかけとして、多くの皆さんが参加しています。

初めての方や久しぶりに運動する方も歓迎しますので、この機会にぜひご参加ください。見学からの参加も可能です。

参加を希望される方は埴町総合型地域スポーツ連絡協議会(生涯学習課 生涯スポーツ係内)までお気軽にお申込みください。



■問い合わせ先
生涯学習課
☎43-2644 FAX43-4433
✉k-sg@town.hanawa.fukushima.jp
埴町公民館 ☎43-0320

メールアドレス
QRコード



生涯学習だより5月号
マナビはなわ

教室名	対象	時間	場所
キッズクラブ ※別途月謝あり	園児 小学生	月曜日 園児 午後3時30分～午後4時20分 小学生 午後4時25分～午後5時15分	町営体育館アリーナ
陸上競技クラブ はなわTFC(HANAWA T & F CLUB)	小学生 ～社会人	水曜日 午後7時～午後8時30分	町営運動場 (雨天時・冬期間は 町営体育館アリーナ)
サッカー教室	小学生以上	火曜日 午後7時～午後8時30分	埴小学校グラウンド (雨天時・冬期間は 埴小学校体育館)
バドミントン教室	小学生 中学生	金曜日 午後4時30分～午後7時	町営体育館アリーナ
グラウンド・ゴルフ教室	フリー	水曜日 午前9時30分～午前11時30分	町営野球場 (雨天時・冬期間は 町営体育館アリーナ)
バドミントン教室		木曜日 午後7時～午後9時	町営体育館アリーナ
カローリング教室		金曜日 午前9時30分～午前11時30分	
簡単ピラティス教室	女性限定	第1・第3木曜日 午後7時30分～午後8時30分	埴町公民館

※参加にあたっては、年会費およびスポーツ安全保険の加入が必要です。
年会費は、就学前無料、小・中・高校生1,500円、一般2,000円です。
各教室の参加費は原則不要で気軽に参加できます。(※キッズクラブのみ別途月謝が必要です)

健康推進だより 129

■問い合わせ先
健康福祉課 健康推進係 ☎43-2115

高齢者の予防接種費用を助成します

高齢者带状疱疹ワクチン

役場窓口での申請は不要です。直接医療機関に予約をお願いします。

■対象者

- ①65歳となる方
※対象者の方へ個別通知しています。
- ②60～64歳でヒト免疫不全ウイルスにより免疫の機能に日常生活がほとんど不可能な程度の障がいがある方
- ③70歳、75歳、80歳、85歳、90歳、95歳、100歳になる方



■接種料金(不活化ワクチンは1回の料金)

- ◎生ワクチン 助成回数: 1回 8,200円
(自己負担2,500円 公費負担5,700円)
- ◎不活化ワクチン 助成回数: 2回 21,700円
(自己負担6,500円 公費負担15,200円)

高齢者肺炎球菌

接種前に役場窓口で申請後、医療機関に予約をお願いします。

今年度からワクチンの種類が変更となり、以前のワクチンより高い有効性が期待できます。



■対象者

- ①満65歳の方(66歳の誕生日前日まで)
※65歳になった方へ個別通知しています。
- ②60～64歳で、心臓・腎臓・呼吸器の機能の障がいまたはヒト免疫不全ウイルスによる免疫の機能に障がいがある方

■接種料金 11,500円(自己負担3,500円 公費負担8,000円)

※インフルエンザや新型コロナウイルスの予防接種期間、料金などについては、9月ごろに広報はなわやIP告知端末(テレビ電話)などでお知らせします。

新刊案内



「レテの汀」

ひなくら さりえ / 著
講談社

●内容

母の死を自らの罪として背負ってきた主人公の柑。母の故郷を訪れたことを機に、彼の止まっていた時間が動き出す。忘れられない痛みを抱えながら生きていく全ての人に贈る物語。

図書館からのお知らせ

5月のテーマ



「いつてらっしゃーい」

りとう ようい / 作・絵
金の星社

●ものがたり

ペンギンのお父さんは家族のため、魚を捕りに大海原へ。波をかき分け狙いを定め魚の群れにGO! 大漁と思いきや海には敵も多くて……。お父さんは無事、捕れた魚とともに家族のもとに帰れるのでしょうか?

【5月の図書館の開館・休館情報】

- 開館時間 火曜日～土曜日・・・午前10時～午後7時
日曜日・祝日・・・午前10時～午後5時
- 休館日 7日(木)、11日(月)、18日(月)、25日(月)
※5月3日(日)～6日(水) 祝日開館日

図書館では毎月テーマを決め、そのテーマに関する本を集めたコーナーを設けています。今回は、その中から一冊の本を紹介いたします。
なお、読みたい本が貸し出し中の場合は予約もできます。

おとしさん・おかあさんの本

祝 入園・入学式

4月4日(土)
はなわこども園保育部入園式
4月6日(月)
埴・笹原小学校入学式
埴中学校入学式
4月8日(水)
はなわこども園幼稚部・笹原幼稚園入園式

①



- ① 新入生代表生徒が誓いのことばを述べました(埴中)
- ② ママに抱っこされて安心した表情(保育部)
- ③ 厳肅な雰囲気で行われた入学式(埴中)
- ④ 真剣な表情で校長先生の式辞を聞きます(埴小)
- ⑤ 「はい!」。元気に返事ができました(幼稚部)
- ⑥ 校長先生から教科書が贈られました(埴小)
- ⑦ パパとワクワクドキドキの入場(幼稚部)
- ⑧ 今日から幼稚園生(笹原幼)
- ⑨ 「ママ、あれな〜に!」(保育部)
- ⑩ 楽しい小学校生活が始まります(笹原小)
- ⑪ 真新しい制服で入学式に臨みます(埴中)



⑥



⑨



⑩



町税等の納付が手軽にできます

町民課 課税係・収納係

町税等の納付方法は以下のとおりさまざまな種類がありますので、自分にあったものをご利用ください。
(○：納付可 ×：納付不可)

	町県民税	固定資産税	軽自動車税	国民健康保険税	介護保険料	後期高齢者医療保険料
口座振替	○	○	○	○	○	○
コンビニエンスストア	○	○	○	○	○	○
スマートフォンアプリ	○	○	○	○	○	○
地方税統一QRコード	○	○	○	○	×	×

口座振替が便利でおすすめです！

○口座振替のメリット

1. 納付忘れがない
2. 納付書の管理がいらない
3. 手続きは初回の登録のみ
4. 非対面で納付できる

○口座振替の取扱金融機関

- ・東邦銀行
- ・白河信用金庫
- ・東西しらかわ農業協同組合
- ・福島銀行
- ・大東銀行
- ・ゆうちょ銀行

○金融機関窓口または埴町のホームページからお申し込みできます。

埴町 Web 口座振替

スマートフォンアプリ

- PayPay 請求書払い
- PayB
- 支払秘書
- J-Coin 請求書払い
- d払い 請求書払い
- au PAY(請求書支払い)

※スマートフォンアプリを起動し、納付書に記載されたバーコードを読み取って納付してください。

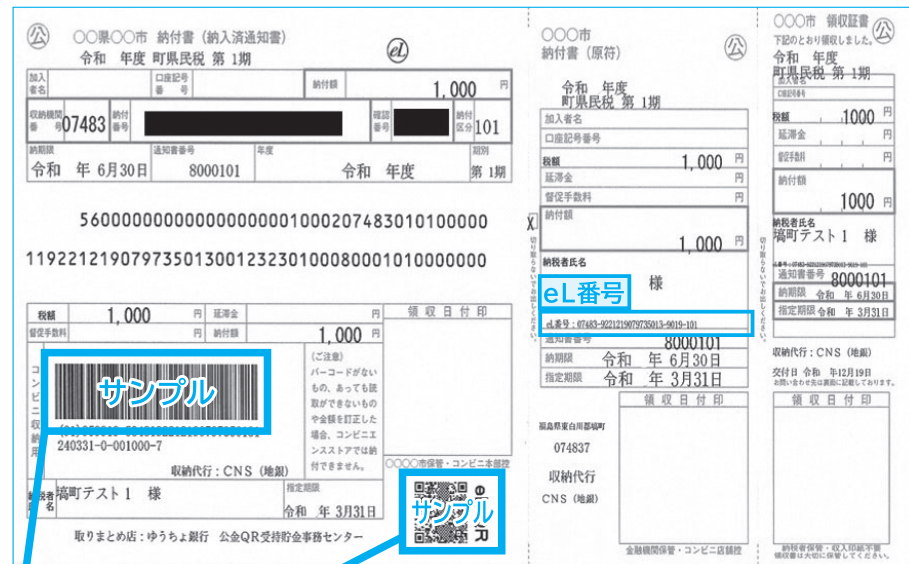

地方税統一QRコード(eL-QR)

- 全国の金融機関
- インターネットバンキング
- ペイジー(ATMなど)
- クレジットカード
- 口座振替(ダイレクト方式)
- スマートフォンアプリ

※eL-QRに対応する金融機関やクレジットカード、スマートフォンアプリなどのみ。

※クレジットカードで納付する場合、システム利用料がかかります。

【納付方法】

- 金融機関
金融機関窓口で納付してください。
- クレジットカード、インターネットバンキング、口座振替(ダイレクト方式)、ペイジー(ATMなど)
「地方税お支払サイト」にアクセスし、納付書に記載されたeL-QRを読み取るか、eL番号を入力して納付してください。
- スマートフォンアプリ
スマートフォンアプリを起動し、納付書に記載されたeL-QRを読み取って納付してください。

※「QRコード」は、株式会社デンソーウェブの登録商標です。

■問い合わせ先 町民課 課税係・収納係 ☎43-2113



地方税お支払サイトはこちら

職員採用候補者試験のお知らせ

白河地方広域市町村圏整備組合

白河地方広域市町村圏整備組合では、令和9年度職員(大学卒程度)採用候補者試験を実施します。

- 試験職種および採用予定人数
行政事務(大学卒程度)・若干名
- 受験資格
平成4年4月2日から平成17年4月1日までに生まれた方(学歴不問)
- 試験の方法

- (1)第1次試験
7月12日(日) 場所「福島大学」
①教養試験 ②職務適応検査
- (2)第2次試験
第1次試験合格者に対する小論文試験および口述試験等の実施

■申込用紙の請求
申込用紙は、下記問い合わせ先で交付します。(郵送による請求および組合ホームページからダウンロード可)

■申し込みの方法
申込用紙に必要な事項を記入し、下記問い合わせ先まで提出してください。(郵送による申し込み可)

■受付期間
5月18日(月)～6月17日(水)
(受付時間は、土・日・祝日を除く、平日・午前8時30分～午後5時15分)
郵便による申込書提出の場合は、6月15日(月)までの消印のあるものに限り受け付けます。



詳細はこちら



■問い合わせ先
〒961-0416
白河市表郷金山字長者久保2番地(白河市表郷庁舎内)
白河地方広域市町村圏整備組合事務局総務課
☎0248-21-5193

納期限までに納めましょう

県南地方振興局県税部課税課

自動車税の納期限は6月1日(月)です。

自動車税は、銀行などの金融機関のほか、コンビニエンスストアでも納付できます。

また、インターネットを利用したクレジットカードでの納付や、キャッシュレス決済アプリによる納付をすることもできます。

忘れずに必ず納期限までに納めましょう。

■問い合わせ先
県南地方振興局
県税部課税課
☎0248-23-1519



「特設人権相談所」を開設します

福島地方方法務局白河支局

人権擁護委員がご相談に応じます。(相談無料・秘密厳守・予約不要)

■相談・内容
日常生活全般・いじめ・差別・虐待・セクハラ・名誉毀損・配偶者などからの暴力・プライバシー侵害など

■日時
6月5日(金) 午前9時～午後12時

■会場
埴町役場庁舎 1階 小会議室

■その他
特設人権相談所以外にも、ご相談を受け付けています。

○みんなの人権110番
☎0570-003-110

○子どもの人権110番
☎0120-007-110

○女性の人権ホットライン
☎0570-070-810

■問い合わせ先
福島地方方法務局白河支局
白河人権擁護委員協議会
☎0248-22-1201(内線3)



情くらしの報の

◆埴町役場の電話番号(代表)
TEL 0247-43-2111
FAX 0247-43-2116
◆町のホームページアドレス
<https://www.town.hanawa.fukushima.jp/>
◆町のメールアドレス
soumu@town.hanawa.fukushima.jp
※ご意見・ご要望のある方はご利用ください。

【各課などの直通電話番号】
総務課 43-2111
町民課 43-2113
健康福祉課 43-2114
(高齢者支援係) 43-2115
地域包括支援センター 43-2227
農林推進課 43-2118
まち振興課 43-2112
まち整備課 43-2117
生活環境課 43-2148
会計室 43-2149
議会事務局 43-2150
農業委員会 43-2119
学校教育課 43-4050
生涯学習課 43-2644
公民館 43-0320
あぶくま高原美術館 42-2510
図書館 43-0808
学校給食センター 43-0188
はなわこども園 57-8700
笹原幼稚園 43-0601
東白衛生組合 43-0378

入札情報



町内企業求人情報



教育委員会委員 辞令交付

4月1日(水)、役場附属棟大会議室で、町教育委員会委員の辞令交付式が行われ、宮田秀利町長が神永睦子さん(新任・柳町)に辞令を交付しました。神永さんは昭和56年4月に教職に奉職以来、平成31年3月に退職されるまで、石川町立山形小学校長、白河市立関辺小学校長、白河市立表郷小学校長などを歴任され、現在は、町人権擁護委員(1期目)を務められています。式では、江田一寛副町長、藤成寛味教育長をはじめ、各課等の長の町幹部職員が立ち合いました。任期は4月1日から令和12年3月31日までの4年間です。



宮田町長から辞令を受ける神永さん(右)

『ウェルカムイベント』に参加した、県南9市町村の首長と新白河駅長(左から3番目が宮田町長)



ふくしまデスティネーションキャンペーン
ウェルカムイベント in 新白河駅
ふくしま県南観光推進協議会



心配ごと相談員 委嘱状交付

4月2日(木)、役場附属棟大会議室で、町心配ごと相談員の委嘱状交付式が行われ、6名の皆さんが委嘱されました。任期は4月1日から令和10年3月31日までの2年間です。心配ごと相談員の皆さんは、隔週月曜日(休日を除く)、埴農村勤労福祉会館に開設される相談所において、家族や仕事のことなど、日常生活上のさまざまな悩みごとや困りごとの相談を、男性・女性1人ずつの2人1組体制で応じています。

■委嘱された皆さん

- 佐藤 要一さん(新任・八幡・後列一番右)
- 鈴木 清一さん(再任・伊香・後列右から2番目)
- 鈴木 義雄さん(再任・真名畑・後列一番左)
- 鈴木 博子さん(再任・大蔵・前列一番右)
- 宮崎 敏子さん(再任・常世北野・前列一番左)
- 鈴木恵美子さん(再任・川上・前列中央)



宮田秀利町社会福祉協議会長(町長)から委嘱状が交付された皆さん

ふくしまDC開幕!

4月4日(土)、ふくしまDC(デスティネーションキャンペーン)の開幕を記念し、旅行者の皆さんを歓迎する「ウェルカムイベント」が新白河駅で開催されました。DC開幕宣言として、宮田秀利町長をはじめ県南9市町村の首長と新白河駅長による酒樽の鏡開きが行われた後、東北新幹線で到着した皆さんに、光南高等学校チアリーダー部の生徒たちによるパフォーマンスが披露されたほか、白河旭高等学校の生徒たちが作成した「オリジナル広域観光マップ」や各市町村の観光パンフレット、お菓子が首長や生徒らによって配布され、ふくしまを訪れた皆さんをおもてなしました。



旅行者の皆さんをおもてなしする首長(右から3番目が宮田町長)

いつまでもお元気で

4月22日(水)、吉田道雄さん宅(桜木町)で88歳米寿祝金贈呈式が行われ、星 周児健康福祉課長から吉田さんに、御祝金と誕生日新聞が手渡されました。吉田さんは、平成11年4月から平成17年3月までの3期6年間、行政相談委員を務められました。今回、吉田さんを含め4名の皆さんに贈呈された本事業は、今日の地域社会を築かれた貢献者として満88歳の米寿を記念し、長寿と健康をお祝いするために行われています。



米寿を迎えられた吉田さん(左)(中央は、ご子息の吉田道人さん)

民生・児童委員永年勤続表彰を受賞された藤田さん(中央)



民生・児童委員永年勤続表彰受賞

任期満了により町民生・児童委員を退任された藤田礼子さん(植田)が、全国民生委員児童委員連合会長から永年勤続表彰を受賞されました。受賞伝達式は4月9日(木)、役場庁舎応接室で行われ、宮田秀利町社会福祉協議会長(町長)から藤田さんに表彰状が伝達された後、佐藤要一町民生児童委員協議会長(写真左)から記念品が贈呈されました。藤田さんは、平成20年12月18日から令和7年11月30日までの約17年間、町民生・児童委員を務められ、平成29年12月1日から令和4年11月30日までは、町民生児童委員協議会長を務められました。

令和8年度
 埴町放課後児童クラブが
 始まりました

今年度は埴・笹原小学校の児童95名および支援員9名でスタートしました。

1年生は初めての放課後児童クラブの利用に少し緊張した様子でしたが、上級生になった児童たちが優しく声を掛けたり遊びに誘ったりと、異年齢で関わりながらみんなで楽しく過ごしています。

今年度も児童たちが安心して伸び伸びと過ごせるような環境にしています。



令和8年度はなまるはうす運営スタート

埴町子ども第三の居場所「はなまるはうす」の令和8年度の運営が始まりました。今年度から開所日が、月々金曜日の週5日(祝日などを除く)となります。放課後の子どもたちが安心して過ごせる居場所として、笑顔あふれるはなまるはうすを今年度も提供していきます。

また、家庭・学校・地域・はなまるはうすがそれぞれ協力し合い、子どもたちの豊かな心と健康的な身体の成長のために、さまざまなイベントを計画し、実施していきます。

利用についてのご相談は問い合わせ先までお願いします。

埴町子ども
 第三の居場所事業



- 利用対象 町内の小・中学生
- 開所日 祝日などを除く平日
- 開所日時 月・水・金曜日 放課後～午後8時
 火・木曜日 放課後～午後6時30分
 ※夕食の提供は月・水・金曜日となります。
 ※保護者の方のお迎えは必ず閉所時間の30分前までをお願いします。
- 施設案内 埴字代官町48番地1(埴代官所跡地隣接)
 b & g はなわ「はなまるはうす」 ☎57-8712

はなまるはうす X (旧ツイッター) はなまるはうす インスタグラム はなまるはうす フェイスブック

こんにちは赤ちゃん

3月16日から4月15日までの届け出

出生児名	父	母	月/日	住所
戸井 莉愛	和弘	智恵里	3/30	木野反
山田 彩晴	祐大	愛梨	4/2	台宿

お悔やみ申し上げます

3月16日から4月15日までの届け出

亡くなられた方	年齢	住所	亡くなられた方	年齢	住所
安部 トヨ子	93歳	伊香	菊地 絹代	91歳	田代
勝田 由美子	87歳	本町	加勢 美雄	99歳	植田
鈴木 登美子	95歳	伊香	江面 利夫	93歳	上町
松本 清一	76歳	田代	上妻 正美	77歳	西河内
小峰 義光	68歳	那倉	八木 幸江	65歳	那倉
坂本 正光	87歳	湯岐	宮田 敏子	101歳	本町
鈴木 健一	47歳	伊香			
近藤 寅雄	95歳	水元			

※「こんにちは赤ちゃん」「お悔やみ申し上げます」に掲載を希望されない場合は、届け出の際に窓口に出してください。

町の事業を分かりやすくお伝えすることを目的とした
広報はなわの見直しについて

「通常版」と「お知らせ版」を
 交互に発行します

「広報はなわ」の発行については、来月号(令和8年6月号)から誌面の見直しを行います。

奇数月発行分は、これまでどおりの「通常版」を、偶数月発行分は、町が現在進めている具体的な事業について、その「計画」「実行中の様子」「完成(完了)」のステップやお知らせなどを記事とする「お知らせ版」とし、毎月交互に発行します。

なお、誌面が見直されても、町民の皆さんへの大切なお知らせや、必要な町の情報は、これまでどおり掲載していきます。

また、回覧やホームページ、I P告知端末(テレビ電話)、公式LINE Eなどでも、これまでどおり周知していきます。

皆さんのご理解とご協力を
 お願いします

今回の見直しでは、「お知らせ版」

を、事業紹介や各種お知らせなどの「実務情報」を中心とし、これまでの「通常版」との役割を分担させるとともに、「お知らせ版」で、「町」がどのような事業を行っているのかを町民の皆さんに分かりやすくお伝えし、理解していただくことで、町民の皆さんと一緒に町の未来について考えていくきっかけになればと願っています。

新しい広報誌づくりに、何卒ご理解とご協力をお願いします。

■通常版(16~24頁(予定)、カラーまたは2色刷り)

○内容 ・特集、お知らせ、行事、イベントなど(これまでどおりの内容)

■お知らせ版(6~12頁(予定)、2色刷り)

○内容 ・各課等からの事業紹介、お知らせ
 ・健康推進だより、図書館情報
 ・こんにちは赤ちゃん
 ・お悔み申し上げます
 ・町の人口、町税等納期限、休日当番医、各課等電話番号など

※各課等が取り組んでいる事業などを紹介
 ※お知らせ記事に特化するため、行事やイベントは掲載しません

■お知らせ版のイメージ

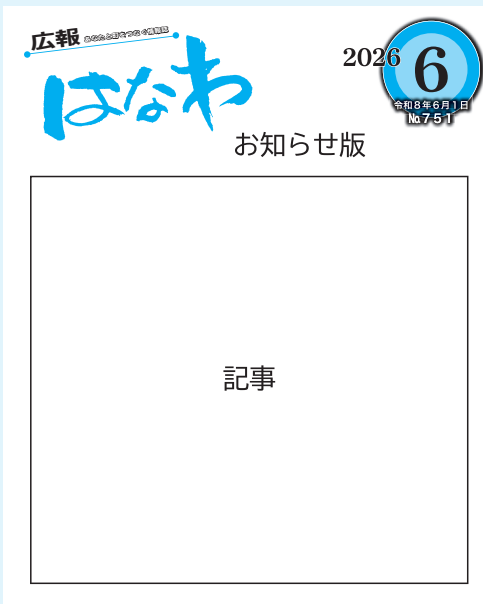

※表紙は、通常版の写真はなく、記事が掲載されます。誌面は、必要に応じて写真が入ります

■問い合わせ先

まち振興課 地域づくり係 ☎43-2112

心温まる善意に感謝(3・4月)



株式会社福島県南環境衛生センター代表取締役 本多幸雄さん(写真左)と部長 邊見敏夫さんが、4月3日(金)、町役場を来庁され、「風呂山公園のつつじ」の美しさによる地域の魅力のさらなる向上を祈願し、「つつじ募金」に20万円を寄付されました。同社からの寄付は今年で21年目となります。

■寄付された方	高田産商株式会社 様(棚倉町)
■寄付された日	3月30日(月)
■寄付金額	ご寄付者様のご希望により非公表
■目的	埴町まち・ひと・しごと創生推進計画内事業への活用(※互いが支え合い、安心して暮らせるまちをつくる事業)
■寄付された方	令和2年度埴中学校卒業生一同 様
■寄付された日	4月3日(金)
■寄付金額	ご寄付者様のご希望により非公表
■目的	埴中学校のため

今年も満開！ はなわのさくら

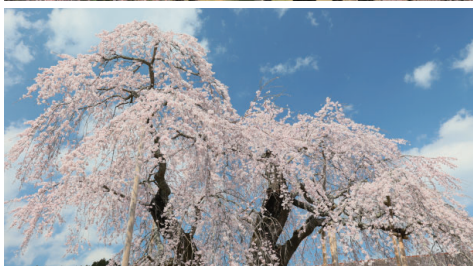
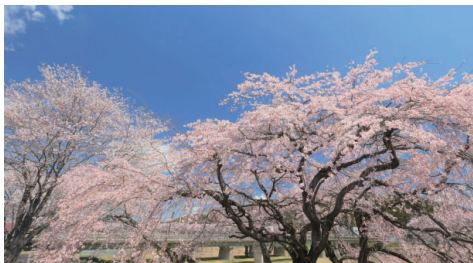

■ 休日の当番医

5月3日(日・祝)	深谷クリニック ☎ 33-3223	5月17日(日)	あらまちクリニック ☎ 33-8018
5月4日(月・祝)	車田病院 ☎ 43-1019	5月24日(日)	つちやクリニック ☎ 43-2250
5月5日(火・祝)	おおひら整形外科クリニック ☎ 33-9468	5月31日(日)	東館診療所 ☎ 46-2312
5月6日(水・振)	埴厚生病院 ☎ 43-1145	6月7日(日)	和田医院 ☎ 33-2012
5月10日(日)	木村医院 ☎ 46-3528	6月14日(日)	大木医院 ☎ 33-2424

■ 町の人口 7,533人(4月1日現在)

男性3,744人(-22名) 世帯数3,267(-16)
 女性3,789人(-38名) ※()内は前月比
 ※広報はなわの「町の人口」は、住民基本台帳の人口、世帯数を掲載しています。

■ 今月の納税など

軽自動車税 全期
 固定資産税 1期

納期限 6月1日(月)

※口座振替日は5月25日(月)です。

編集後記

■今年度から広報担当となりました白石義文です。私は平成16年度から19年度までの4年間、広報担当を務めており、今回で2回目となります。その際は皆さんに大変お世話になりました。あらためて御礼申し上げます。また今後も取材などで大変お世話になりますが、何卒よろしくお願いたします。14ページの「はなわ」の誌面構成の見直しと併せ、限られたスペースを有効活用し「公的情報の発信」が基本の自治体広報誌での個人的表現の是非、業務効率の観点から、この編集後記は本号をもって一区切りとさせていただきます。これまで親しみをもちお読みいただきましたありがとうございます。これからも皆さんにとって身近で役に立つ広報誌づくりに努めてまいりますので、引き続きご覧いただけますと幸いです。

埴町のSNS



埴町フェイスブック



埴町X
(旧ツイッター)



埴町インスタグラム



埴町ホームページ



埴町LINE